

ZONA INDUSTRIALE
“LA PORPORATA”

POLO INTEGRATO DI
SVILUPPO
PINEROLO (TO)

Lotto C-Ts



ZONA INDUSTRIALE "LA PORPORATA" LOCALIZZAZIONE "LottoTs"

Località:
Pinerolo (TO)
Porporata, Via dei Minatori

Destinazione d'uso: Area agricola

Dati quantitativi:
Superficie catastale: pari a mq 22.437

Infrastrutture di riferimento:
SP 589 Pinerolo-Orbassano
Autostrada A5 Torino Pinerolo 3,6 km
Aeroporto Torino Caselle 60 km

Riferimenti:
info@sit-piemonte.it - tel. +39 011 7172335

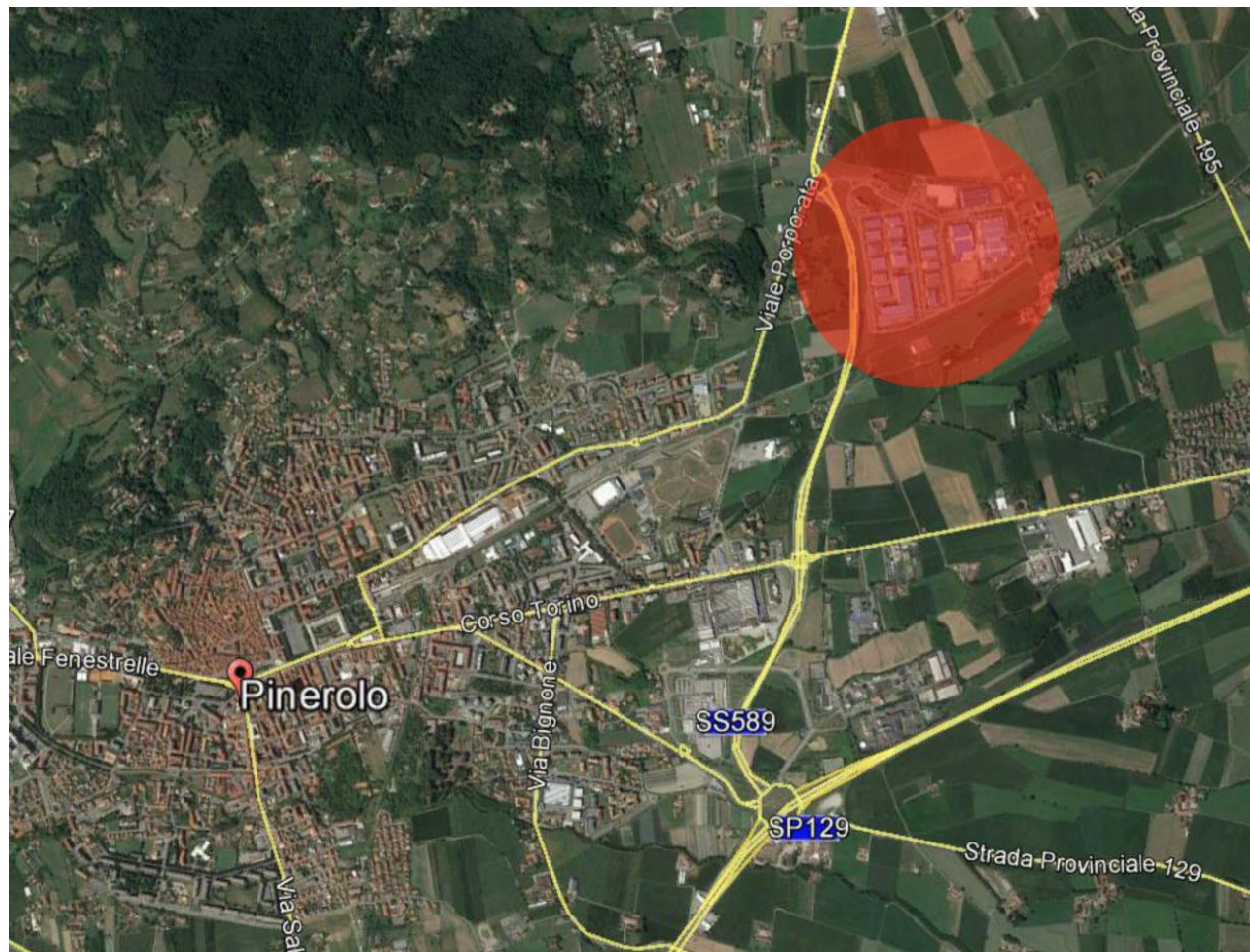

ZONA INDUSTRIALE "LA PORPORATA" LOTTO Ts

Il lotto Ts in vendita ha una superficie catastale pari a 22.437 mq ed è distinta al Catasto Terreni del Comune di Pinerolo come segue :

| Foglio | Particella | Qualità/Classe | superficie mq | Reddito [€] | | |
|--------|------------|----------------|---------------|-------------|---------|-------|
| | | | | Dominicale | Agrario | |
| 24 | 152 | SEMIN ARBOR | 2 | 4.053 | 42,91 | 31,4 |
| 24 | 299 | PRATO IRRIG | 1 | 180 | 1,77 | 1,3 |
| 24 | 300 | PRATO IRRIG | 1 | 45 | 0,44 | 0,33 |
| 24 | 301 | PRATO | 1 | 76 | 0,49 | 0,29 |
| 24 | 302 | PRATO | 1 | 942 | 6,08 | 3,65 |
| 24 | 308 | PRATO IRRIG | 3 | 45 | 0,25 | 0,23 |
| 24 | 315 | PRATO IRRIG | 4 | 3.076 | 9,53 | 11,12 |
| 24 | 319 | PRATO IRRIG | 3 | 366 | 2,08 | 1,89 |
| 24 | 320 | PRATO IRRIG | 3 | 4.149 | 23,57 | 21,43 |
| 24 | 376 | SEMIN ARBOR | 2 | 871 | 9,22 | 6,75 |
| 24 | 395 | PRATO IRRIG | 4 | 105 | 0,33 | 0,38 |
| 24 | 397 | PRATO IRRIG | 4 | 2.463 | 7,63 | 8,9 |
| 24 | 400 | PRATO IRRIG | 4 | 1.688 | 5,23 | 6,1 |
| 24 | 401 | PRATO IRRIG | 4 | 36 | 0,11 | 0,13 |
| 24 | 402 | PRATO IRRIG | 3 | 191 | 1,09 | 0,99 |
| 24 | 403 | PRATO IRRIG | 4 | 420 | 2,39 | 2,17 |
| 24 | 405 | PRATO IRRIG | 3 | 1.283 | 7,29 | 6,63 |
| 24 | 603 | PRATO IRRIG | 4 | 1.218 | 3,77 | 4,4 |
| 24 | 605 | PRATO IRRIG | 4 | 1.230 | 3,81 | 4,45 |
| | | TOT (mq) | | 22.437 | | |

